

Couvercles de spa

Protéger votre spa contre les intempéries grâce à nos couvercles robustes fabriqués au Canada. Grâce à une fabrication de qualité, nos couvercles de spa en vinyle marin vous permettront d'économiser en coûts de chauffage et d'entretien, en plus de protéger votre spa.

Vinyle marin de première qualité

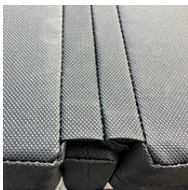

Fabrication robuste résistant aux rigueurs humides du climat. Ensemble résistant aux déchirures à froid avec inhibiteurs UV, inhibiteurs de moisissures et traitement antimicrobien.

Amature en acier

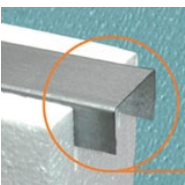

Les couches centrales en mousse sont renforcées sur la largeur grâce à une armature galvanisée épaisse afin de protéger votre spa en hiver contre l'affaissement sous de lourdes charges de neige.

Glissière en nylon de qualité commerciale



Les couvercles de spa sont fabriqués avec une glissière antirouille et anticorrosion coulissant en douceur de manière à faciliter l'enlèvement de la couche centrale en mousse.

Fabrication durable

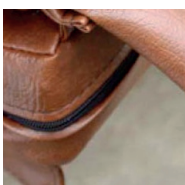

Des charnières à double point et à quatre épaisseurs de vinyle renforcé sont utilisés, assurant une résistance accrue afin d'éviter les déchirures. Votre couvercle aura une longévité assurée de plusieurs années avec des soins et un nettoyage approprié.

Couleur du vinyle ou améliroer royale

Les couleurs faisant l'objet de l'illustration représentent une approximation raisonnable des couleurs réelles du vinyle, lesquelles sont toutefois sujettes à décoloration. Pour obtenir une représentation aussi authentique que possible, veuillez communiquer avec Commercial Fabrics pour obtenir des échantillons de vinyle.

Modèle Spaflex (Vinyle)

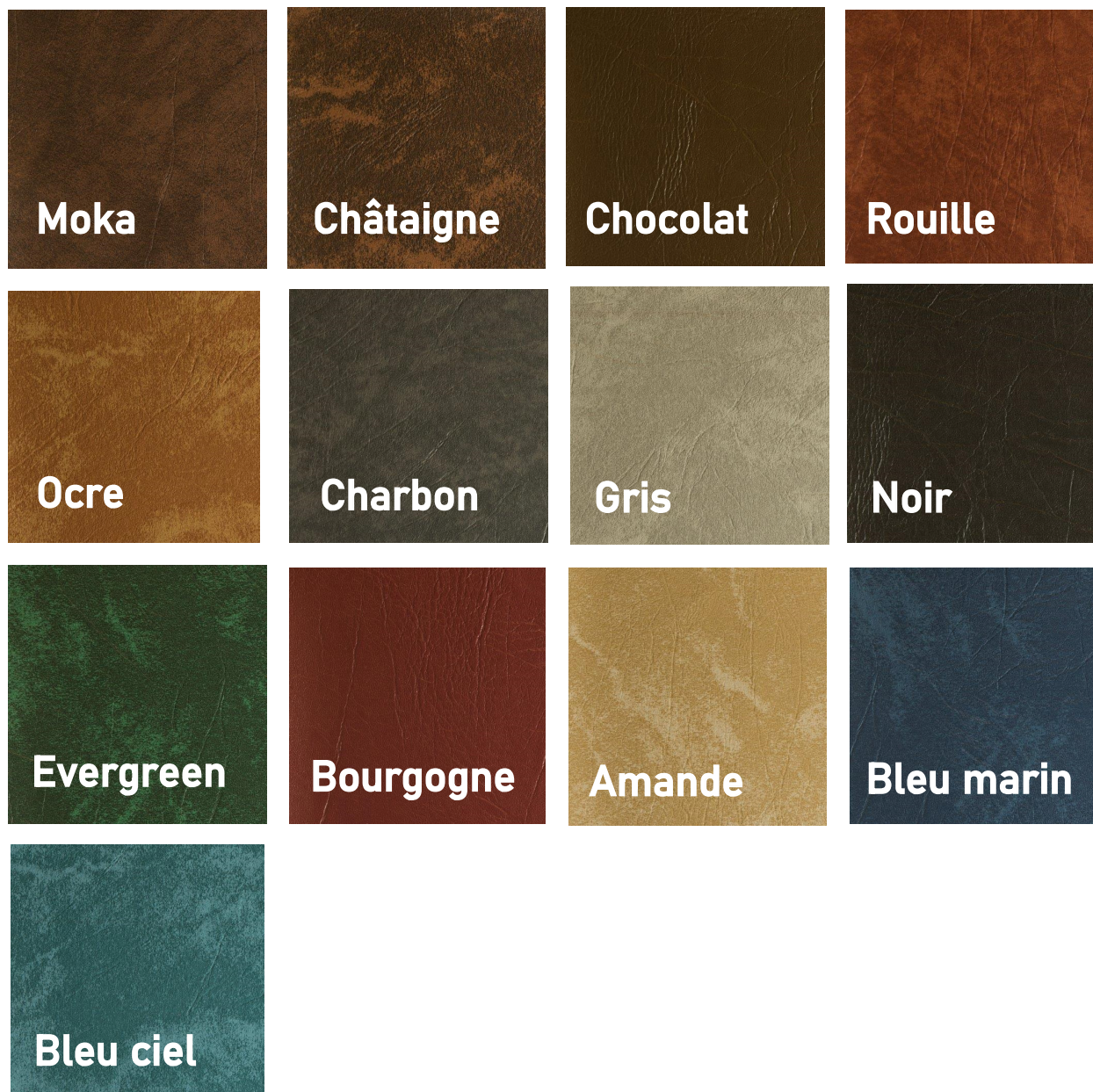

Modèle Royale





1900 Rte des Rivières,
Lévis (Qc) G7A 1J1
Tel: 418-831-4910

Formulaire de Commande

Faites sur Mesures

service@alohaspas.ca

Information du client

Nom: _____
Rue: _____
Ville: _____
Province: _____ Code Postal: _____
Courriel: _____
de Tel: _____

Marque du spa: _____
Nom de Modèle: _____
Année: _____

Sélection du Noyau de Mousse

1- Épaisseur de la Mousse 2- Densité de la Mousse

- ☐ 4" à 2" ☐ 1.0 lb
☐ 5" à 3" ☐ 2.0 lb
☐ 6" à 4"

3- Choisissez votre couleur de vinyle Ou Améliorer à ROYALE

- | | | |
|------------------------------------|-------------------------------------|-----------------------------------|
| <input type="checkbox"/> Moka | <input type="checkbox"/> Noir | <input type="checkbox"/> NOIR |
| <input type="checkbox"/> Châtaigne | <input type="checkbox"/> Evergreen | <input type="checkbox"/> CHARBON |
| <input type="checkbox"/> Chocolat | <input type="checkbox"/> Bourgogne | <input type="checkbox"/> WILDWOOD |
| <input type="checkbox"/> Rouille | <input type="checkbox"/> Amande | <input type="checkbox"/> ROUILLE |
| <input type="checkbox"/> Ocre | <input type="checkbox"/> Bleu Marin | Coût ajouté |
| <input type="checkbox"/> Charbon | <input type="checkbox"/> Bleu Ciel | |
| <input type="checkbox"/> Gris | | |

4 - Choisissez la forme de votre couvert.

www.alohaspa.ca pour voir les couleurs

Encercler ou cocher une et remplissez toutes les dimensions à la droite en utilisant les dimensions de l'extérieur de la lèvre du spa

5 - Entrez la taille:

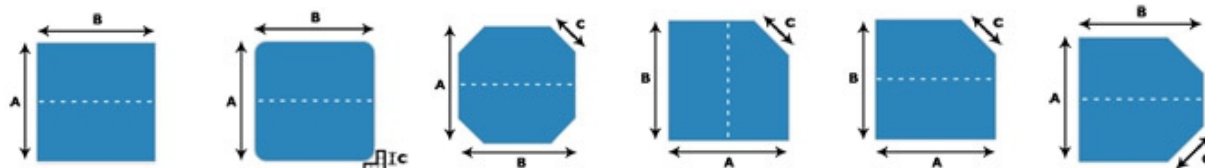

- ☐ Carré/Rectangle ☐ Coins Ronds ☐ 4 Coins Coupés ☐ 1 Coin Coupé A ☐ 1 Coin Coupé B ☐ 2 Coins Coupés A ☐ 2 Coins Coupés B

A: _____

B: _____

C: _____

JUPE: _____

6 - Sangles

Location: _____

Longueur: _____

Encart du bord _____

Remarques:

Options Disponibles

- ☐ Coupe-vapeur doubler
☐ Charnière d'isolation pour le Pli
☐ Matériau réfléchissant dessous
☐ Shower Cap - grandeur: 7x7 ou 8x8
☐ 8x8 Couverture Isolant Thermique

Leviers

- ☐ CoverMate Easy
☐ CoverMate I Eco
☐ CoverMate II
☐ CoverMate III Eco
☐ CoverLifter Sleeve

Accessoires

- ☐ SmartRail # _____
☐ Oreillers - # _____
-couleurs _____
☐ Escalier - # _____
-couleurs _____
☐ Sangle à vent # _____

7 - Rayon: _____

ACCORD ENTRE DÉTAILLANT ET PROPRIÉTAIRE DU SPA:

Les spécifications de couvert ont été fournies par: ☐ PROPRIÉTAIRE ☐ Propriétaire du spa
assume la responsabilité des spécifications du couvert ci-dessus. Prévoyez environ 7 à 9
semaines à compter de la date de la commande pour la livraison.

Signature du Propriétaire du spa

Date

Information du Détaillant

Aloha Piscines et Spas

N° de commande _____

Date de commande _____

Nom du Client: _____